



園だより

2017年7月

シオン保育園・子育て支援センター・シオン子どもの家

年主題 「あなたがたは神に愛されている子どもです」

聖書 エフェソ5:1

7月主題 天よ、喜び祝え、地よ、喜び躍れ(詩編 118・23)

♡シオン保育園

7月の行事

*10日(月)～14日(金) 島前高校インターンシップ 保育の仕事の体験学習で島前高校の生徒さんが4名来園します

*14日(金) 10:30～誕生会

7月生まれのお子さんを お祝いします。うさぎ組以上の7月生まれのお子さんの保護者様はどうぞご参加ください。参加費は200円です。この費用は「お誕生日ありがとう運動」に全額寄付いたします。誕生日ありがとう運動は障がいをもつ人たちに対する啓発活動を行っている団体です。

*20日(金) 横棚カネ子様 読み聞かせ

ボランティアの横棚様が来園されて紙芝居などをさせていただきます

*21日(金) 劇団風の子公演「いやだいやだのペンペロペー」10:30～11:30

場所: シオン保育園ホール 劇団風の子による楽しい劇です。どなたでもご参加できます。入場無料
この事業は西ノ島町の文化芸術補助金を受けています。

*27日(木) クレオさん来園

国際交流員のクレオさんが来られて英語で遊びます

*28日(金) 島根県指導監査(11:00～15:00)

♡子育て支援センター 7月の行事

*子育て支援センターは(月)(水)(金)開いております。今年度の開設時間は9:00～14:00までです。また、昨年度同様に開設日の午前中すべてに行事を入れています。行事の時間はいつも10:00からです。基本的には、(月)は手仕事を乐しみます。(水)は、遊びの日で音楽リズムを中心におこないます。(金)はおやつを用意しています。(金)はかんたんクッキングです。

今月の計測は13日(水)です。楽しみ昼食会は14日(金)です。昼食会に参加なさる方は7日(金)までに子育て支援センターにご連絡ください

開園時間は保育園と子どもの家は7:45～18:00までですのようしくお願いいたします。

保育園・問合せ先 隠岐郡西ノ島町別府 149-9 ☎08514-7-8411 FAX08514-7-8540

携帯 080-2901-0378 (花・月・星組) 090-4577-8472 (うさぎ組) 080-2901-0377 (つぼみ組)

子育て支援センター連絡問い合わせ ☎08514-7-8566

夏の予定について

*教育時間(1号認定)ご利用の方の夏休みについて…対象の方は、8月11日～17日までが夏休みとなります。

*その他の方…8月14日・15日・16日夏季休園の予定です。尚、必要にお答えできるように日直を配置いたします。よろしくお願いいたします。

♡絵本の貸し出しについて

保育園・子育て支援センターでは絵本・図書の貸し出しをおこなっております。子どもたちは絵本が大好きです。大好きな人が読んでくれる時間はもっと嬉しいものです。親子の信頼関係を深めるためにも、また何よりお互いに楽しい時間を過ごせる絵本をぜひご活用ください。

*貸し出しにあたってのお願い

借りられるときは貸し出しノートに必ずご記入ください。また返却の際は返却ボックスにお入れになり、貸し出しノートに返却日をご記入ください。

♡おすすめ赤ちゃん絵本

「ぴょ〜ん」 まつおかたつひで さく ポプラ社

かえるがぴょ〜ん！こねこが ぴょ〜ん！いろんなどうぶつが ぴょ〜ん！
赤ちゃんも喜ぶ楽しい絵本です。



「くっついた」三浦太郎 さく こくま社

きんぎょさんときんぎょさんが くっついた。ぞうさんとぞうさんも おさるさんとおさるさんも そして わたしとおかあさんも おとうさんも 自分と重ね合わせてうれしいな と思える絵本です。



♡6月の様子から



6月19日(月)にはお巡りさんと白バイがやってきました。大きな白バイにみんなはびっくり！？星組さんは白バイに乗せてもらって大喜びでした。重さ300キロもあるということですが、倒した白バイを実際に起こして見せて下さり、「すご〜い！」と歓声が上がりました。道の渡り方などお巡りさんに教えていただき、交通安全のお約束もしました。

6月27日(火)は西ノ島中学校の3年生が、家庭科の授業で来られました。お兄さんお姉さんがたくさん来られたので、子どもたちはうれしくて興奮気味でした。読み聞かせをしてもらったり、手作りおもちゃで遊んでもらったりととても楽しいときを過ごせました。



6月30日(金)は、西ノ島町のヘルスマイトの方々が8名来られて、まきづくりをしました。「まき」とは島前特有のおもち(団子)で節句や祭事や慶弔時などに作られる伝統的な食べ物です。団子の粉や白玉粉などをこね、あんこを入れて「かたり」と言われる山帰来(山椒)の葉っぱで挟んで蒸します。海士町や島後や本土には笹まきのお団子が作られたようですが、この島にはクマザサが生えないのでこの葉っぱで作られています。月組・星組はヘルスマイトさんと一緒にクッキングもしました。給食も一緒にいただいて、楽しいひとときでした。

シオン子どもの家より

6月13日の子どもの家の保護者会にはたくさんおいでいただき、有難うございました。そのときにもお伝えしましたが、子どもの家(学童保育)は今年度をもって閉所することに理事会で決定いたしました。開所にいたるまでは保護者の方々が中心になって学童保育の必要性を町に訴え、熱心に運動されて、シオンの園で始めることが決まり20年となりました。始まった当初は障がいを持ったお子さんが通える学童は全国でも珍しく注目されましたが、今はそれが当たり前になって本当によかったと思っております。

皆様にはいろいろとご協力いただき、ありがとうございました。残る期間もお子さんたちが家庭的雰囲気の中で安心してすごせるように努力してまいります。なお、夏休みご利用にあたって、今年度はお弁当持参のお願いをさせていただいております。お忙しいとき、また暑いときに大変かと存じますが、よろしく願いいたします。

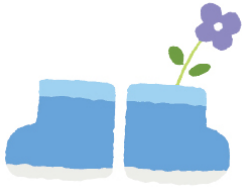

♡子どもにあった「靴」って？

オーストラリアで子供の足と靴に携わる研究者チームが来日し、東京や長野の保育園と幼稚園で子どもの足と靴を調査したところ**約3割が足の実測値より小さい靴をはいていた**という結果が出ました。

研究者によると「子どもの足は柔軟で神経も未発達。子ども自身がサイズ感を訴えることはむずかしい」「小さい靴は外反母趾などの親指の変形の原因になる」と言っています。足は歩くときに負荷がかかるので自然に伸びます。

研究によるとこの伸びを考慮して日本の子どもの場合は実寸よりも少なくとも7～10ミリ長い靴を、よく歩くようになる3～6歳では9ミリくらい長い靴をはくことが望ましいとしています。また小さいだけでなく大きすぎても足が前に滑り、つま先を圧迫します。幼児の足は1年で約1センチ伸びるということです。日本での研究者によると「**余裕分の9ミリに成長を見越した5ミリアを加えたくらいのサイズ**が良く、半年ごとに見直すことが理想」としています。

かんたんな確認方法は、**かかとで合わせて足先が中敷きより大きすぎたい小さすぎたいしなやかを確認、足の一番長い部分から女性の人差し指の幅を加えてみる**と理想のサイズがわかるということです。

シオン保育園では外の活動が多くなっています。はきやすい靴を履くことで子どもたちは活発に動くことができます。また、室内においては、足の指をしっかりと開くことにより頭の働きも活発になり健康になるということで裸足ですごしております。(参考資料：朝日新聞6月22日版 家庭欄より)

♡水遊びの季節です！お子さんの体調管理に十分ご注意ください！

水遊びや海遊びなどは、お子さんの体調が良いときに行いましょう。

保育園での水遊びは次のようなことを目安に行います。

1. 睡眠が十分にとれている
2. 食欲がある。朝食を食べた
3. 腹痛や軟便・下痢がない
4. 熱がない。鼻水・咳などが無い。
5. 目の病気がない
6. 皮膚の感染症などが無い(とびひなど)
7. 薬を飲んでいない
8. 中耳炎などの耳の病気がない
9. 健康カードが記入してある



などですが、そのほか保護者の方や保育園での様子などで保育者が水遊びをしないほうが良いと判断した場合は水遊びをさせないこともありますので、ご了承ください。

保育園ではお子さんの健康と安全に関しては大人の責任と考えております。たとえお子さんが「水遊びをしたい」と言っても、体調が悪いときはできませんのでご協力をお願いいたします。

朝のお忙しいときにお手数ですが、健康カードはご記入をお忘れなくよろしくお願いいたします。

そのほかご不明な点は、各クラスでお尋ねください。

♡夏によく流行する感染症

ヘルパンギーナ…乳幼児によく流行する夏風邪の一種。38～40℃の熱が2、3日続く場合があります。のどの奥に水膨れができます。ひどいと物が食べられなかったり、水分がとれずに脱水症状になったりします。

プール熱…プールでよく感染するのでこう呼ばれています。38～40℃の熱が出ます。のどが痛くて結膜炎などが見られます。

手足口病…今年は大流行が予想されています。手や足・くちなどに水泡が見られます。ひどいときは「食事ができない」こともあります。

とびひ…虫刺され・傷などのあとに細菌感染して、水泡が広がります。

感染症が疑われる場合は、受信をお勧めします。診断を受けたら、保育園にお知らせください。また、保育園でも感染症情報をお知らせいたします。